МУНИЦИПАЛЬНОЕ ОБРАЗОВАНИЕ
«ПРИМОРСКОЕ ГОРОДСКОЕ ПОСЕЛЕНИЕ»
ВЫБОРГСКОГО РАЙОНА ЛЕНИНГРАДСКОЙ ОБЛАСТИ

СОВЕТ ДЕПУТАТОВ
второго созыва

Р Е Ш Е Н И Е

От «12» ноября 2019г. № 15

О внесении изменений в решение совета депутатов первого созыва МО «Приморское городское поселение» Выборгского района Ленинградской области № 24 от 17 декабря 2014 года «Об утверждении Положения об администрации и структуры администрации муниципального образования «Приморское городское поселение» Выборгского района Ленинградской области

В соответствии со статьей 23 устава муниципального образования «Приморское городское поселение» Выборгского района Ленинградской области, совет депутатов

Р Е Ш И Л :

1. Приложение № 2 к решению совета депутатов первого созыва муниципального образования «Приморское городское поселение» Выборгского района Ленинградской области от 17 декабря 2014 года № 24 «Об утверждении Положения об администрации и структуры администрации муниципального образования «Приморское городское поселение» Выборгского района Ленинградской области» изложить в новой редакции (приложение).

2. Со дня вступления в силу настоящего решения признать утратившим силу приложение № 2 к решению совета депутатов первого созыва муниципального образования «Приморское городское поселение» Выборгского района Ленинградской области от 12 августа 2019 года № 198 «Об утверждении Положения об администрации и структуры администрации муниципального образования «Приморское городское поселение» Выборгского района Ленинградской области».

3. Решение вступает в силу после его официального опубликования в газете «Выборг».

Глава муниципального образования С. В. Рыжова

Приложение 2

к решению совета депутатов

муниципального образования
«Приморское городское поселение»
Выборгского района Ленинградской области
от «12» ноября 2019г. № 15

«УТВЕРЖДАЮ»
Глава муниципального образования
«Приморское городское поселение»
Выборгского района Ленинградской области
_____ Рыжова С.В.
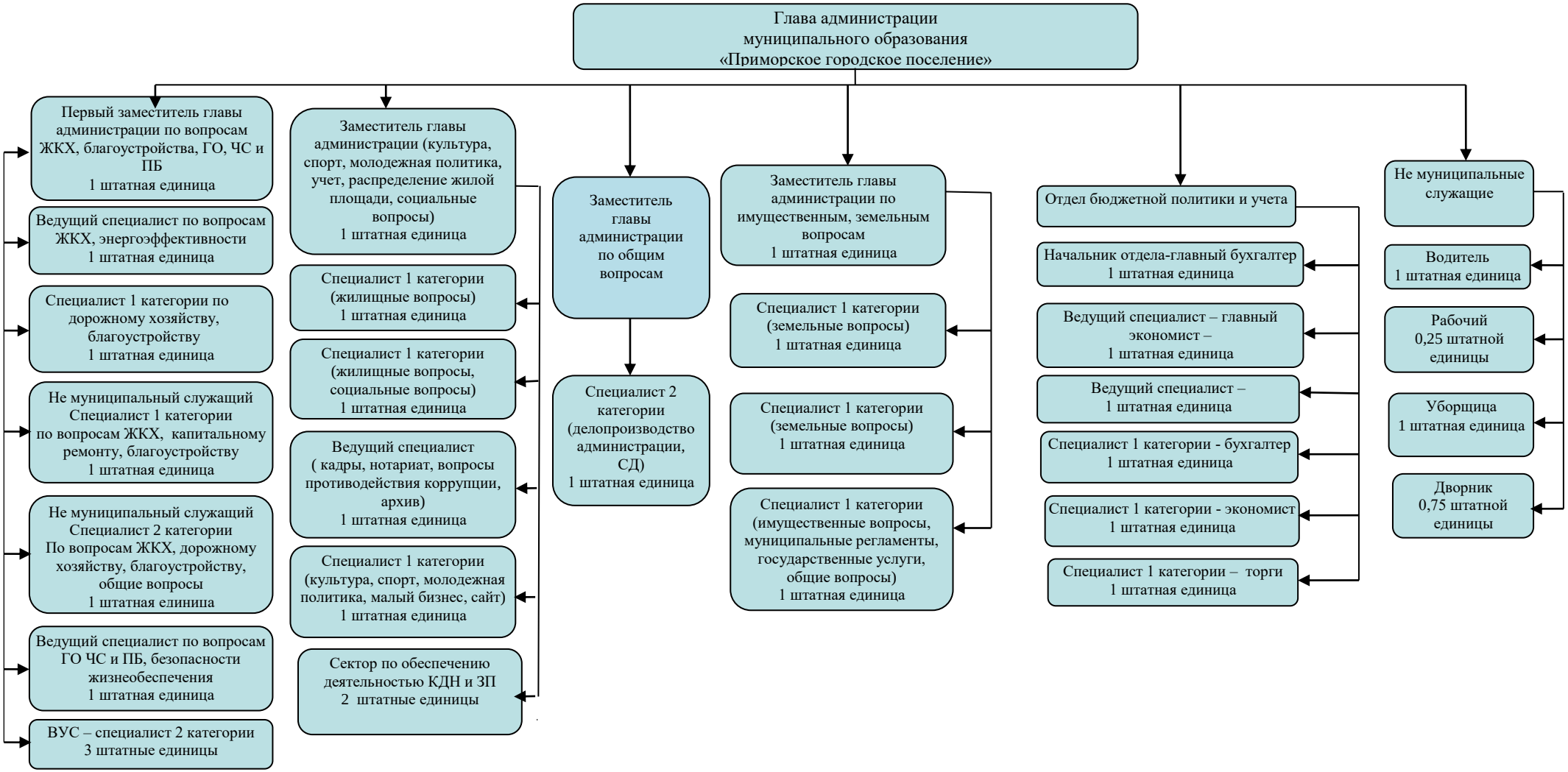
СТРУКТУРА
администрации муниципального образования «Приморское городское поселение» Выборгского района Ленинградской области